

ORGANISATIONSSCHEMA DER LAUTENBACHER GEMEINSCHAFTEN

SCHUTZ UND ENTWICKLUNG DES IMPULSES (CI, LOGO, QUALITÄTSABSTIMMUNG, WIRTSCHAFTSVERBUND)

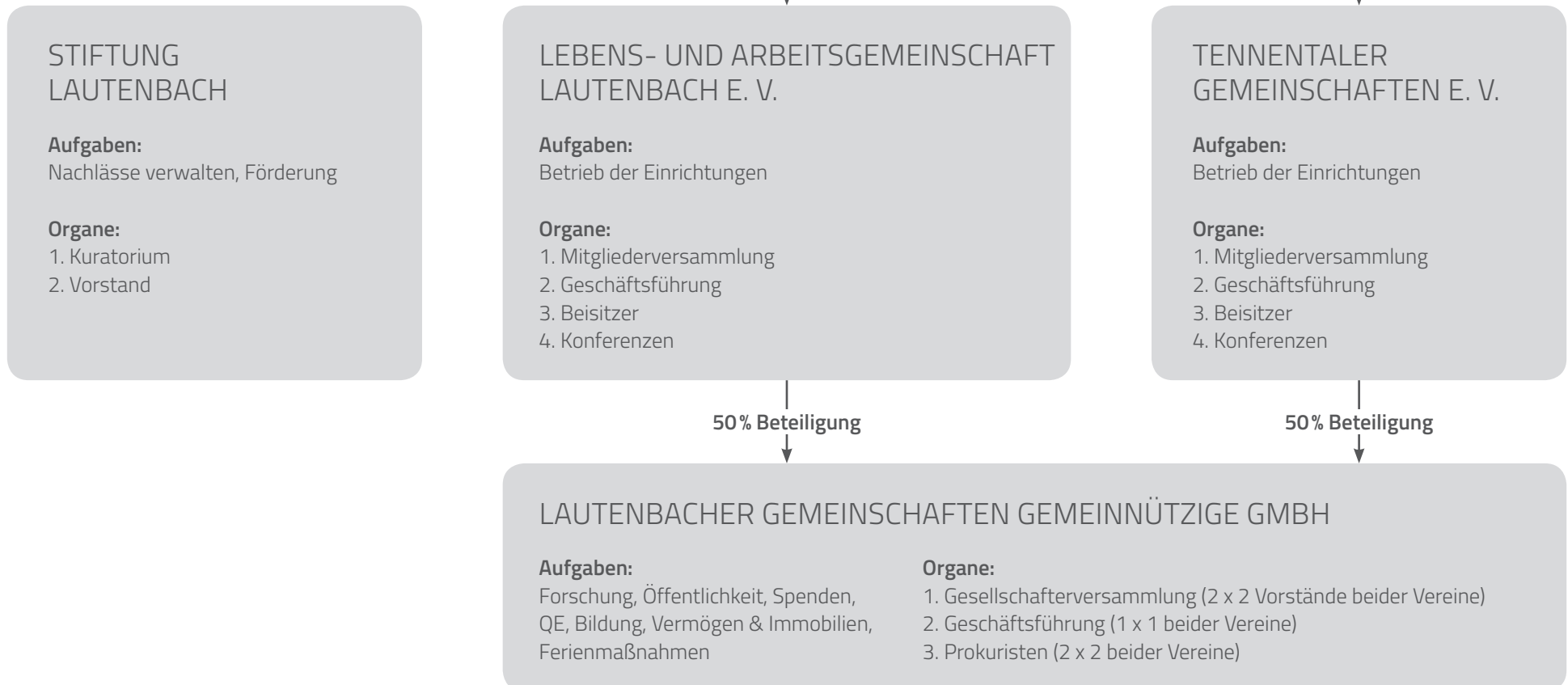

ORGANISATIONSSCHEMA DER LAUTENBACHER GEMEINSCHAFTEN



LEBENS- UND ARBEITSGEMEINSCHAFT LAUTENBACH E. V.

Mitgliederversammlung:

Derzeit 103 Mitglieder

Vereinsvorstände:

Freia Adam
Meik Fischer
Curt Peter Knoll
Reinhard Küst-Lefebvre
Beatrix Lindner-Ziegler

Besondere Vertreter nach § 30 BGB:

Antje Klockenbring, Sonderschule
Anita Pedersen, Wohnbereich
Markus Ziegler, HEP-Ausbildung

Beisitzer des Gesamtvorstandes:

Achim Gluding
Mathias Hack
Gisela Zimdars
Petra Buchholz
Hellmut Voigt
Dr. Renate Reul

LAUTENBACHER GEMEINSCHAFTEN GGMBH

Gesellschafterversammlung:

mind. 2 x 2 Vorstände beider Vereine

Geschäftsführung:

Klaus Hilsenbek (Lautenbach)
Mathias Hacker (Tennental)

Prokuristen:

Reinhard Küst-Lefebvre
Thomas Hess
Holger Wilms (Tennental)

STIFTUNG LAUTENBACH

Kuratorium:

Jürgen Kaltenbrunner (Vorsitzender)
Helmut Bussmann
David Gravenhorst
Barbara Koch
Peter Knoll
Reinhard Küst-Lefebvre
Werner Knoop

Vorstand:

Helmut Schmidt (Vorsitzender)
Wolfgang Beger
Folkert Wilken

ORGANISATIONSSCHEMA DER LEBENS- UND ARBEITSGEMEINSCHAFT LAUTENBACH

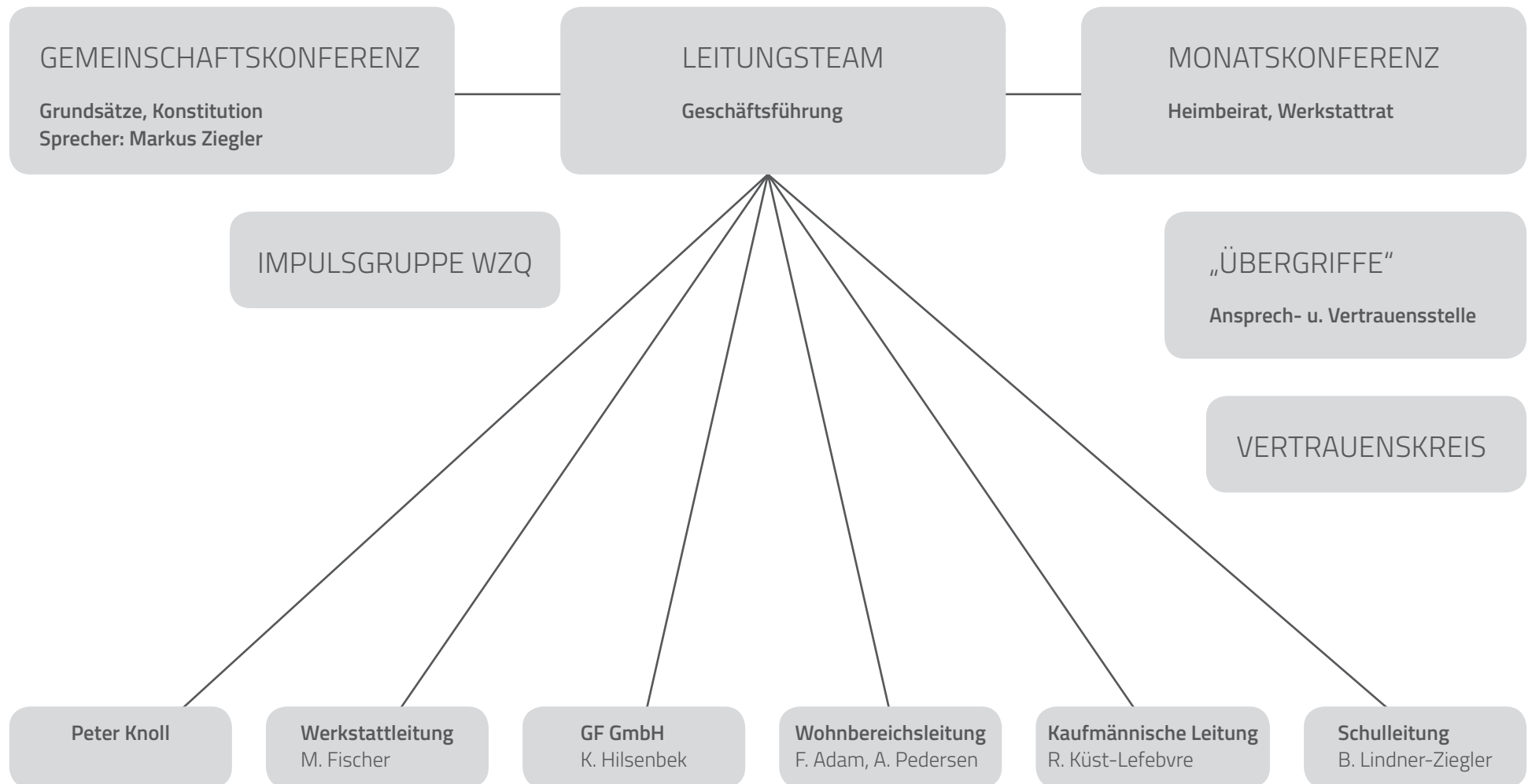

ORGANISATIONSSCHEMA DER LEBENS- UND ARBEITSGEMEINSCHAFT LAUTENBACH



Gemeinschaftskonferenzen:

Konstituierende Leitung der Organisation
Ansprechpartner:
Markus Ziegler
Freia Adam (Stellvertretung)

Leitungsteam:

Organisierende, ausführende Leitung der Organisation
Ansprechpartner:
Reinhard Küst-Lefebvre

Monatskonferenz:

Mitbestimmungsorgan der Menschen mit Behinderung
Heimbeirat & Werkstatttrat (Vorber. Kreis)
Moderation Peter Knoll
Begleiter Räte:
Viktor Baia
Sabine Heijungs

Ansprech- und Vertrauensstelle „Übergriffe“:

Stehet als Vertrauenspersonen mit Rat und Tat zur Seite, falls nötig.
Ansprechpartner:
Sabine Heijungs
Gisela Zimdars
Claudio Lanza s

Vertrauenskreis für Mitarbeiter:

Hilft, wenn Etwas im Rahmen der bestehenden Organisation nicht klappt.
Ansprechpartner:
Markus Ziegler
Petra Voigt
Brigitte Fuchs

Impulsgruppe Wege zur Qualität:

Steuert und verantwortet die Qualitätsentwicklung.
Reinhard Küst-Lefebvre
Klaus Hilsenbek